

[나눔과꿈 온라인 배분신청 매뉴얼]

1. 온라인 배분신청 과정

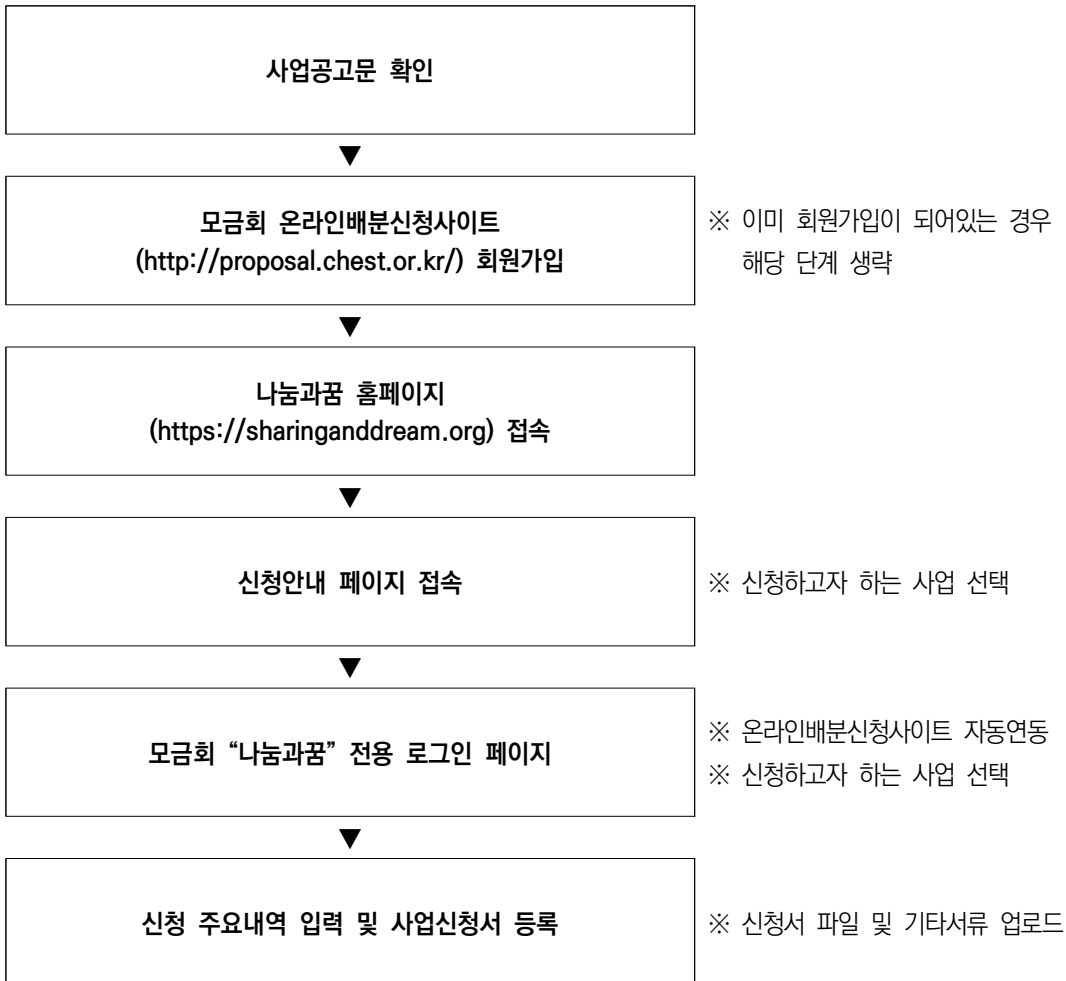

- 1) 반드시 나눔과꿈 홈페이지 접속 후 온라인배분신청 사이트로 이동하여 로그인
- 2) 온라인을 통해서만 사업신청 가능 (※우편, 이메일, 방문접수 절대 불가)
- 3) 온라인배분신청은 마감일 정시(2021. 08. 13(금) 18:00)에 자동 마감되며, 이후에는 신청 및 수정불가(신청은 최종 저장까지 완료되어야 함)
- 4) 접수 마감일에는 온라인 접속량이 많아 시스템 이용이 원활하지 않을 수 있어 사전등록 완료를 권장함
- 5) 본 매뉴얼 외의 온라인배분신청 웹사이트 환경 및 사용법과 관련한 내용은 온라인배분신청 홈페이지(<http://proposal.chest.or.kr/>)내 Q&A공지사항 > FAQ게시판 참조

2. 신청과정별 상세 안내

1단계. 모금회 온라인배분신청사이트(<http://proposal.chest.or.kr>) 회원가입

※ 이미 회원가입이 되어 있는 경우 2단계부터 진행함

[illegible]

- ▷ 신규 회원가입인 경우 해당 메시지가 나타납니다.
- ▷ ‘확인’ 버튼을 클릭하면 ‘신규로 등록하시겠습니까?’ 라는 메시지 창이 팝업 됩니다.
- ▷ ‘확인’ 버튼을 클릭 후 기관정보 등을 입력합니다.

▷ 해당 빈칸을 모두 입력 후 ‘다음’ 버튼 → ‘회원가입’ 버튼을 눌러 가입 완료

- ① 주소, 대표자 등 기관의 정보 입력
 - ② 아이디를 입력 후 ‘사용가능 확인’ 클릭하여 중복여부를 확인함
 - ③ 비밀번호 입력(영문, 숫자 포함 5자리 이상으로 설정)
 - ④ 사용자명 입력 후 하단의 ‘다음’ 버튼을 클릭하여 등록을 완료함
- * 사용자명은 기관명으로 설정하는 것을 권장함

▷ 기관명은 사업자등록증(고유번호증)에 가입된 것과 동일하게 입력함. 약칭 기입은 지양함

[기관정보]

기관명 *

사업자등록번호 * 기관검색

필수 입력내용입니다.

지회 *

주소 * 우편번호검색

대표자명 *

기관대표전화

홈페이지

이메일 *

팩스번호

시설종류 *

기관주요사업 (0 / 500 byte)

설립연월일 *

신고여부 * ☐ 신고 ☐ 미신고

[계정정보]

아이디 영문,숫자만 입력가능합니다. 사용가능 확인

비밀번호 영문,숫자 포함 5자리이상 비밀번호 확인 영문,숫자 포함 5자리이상

사용자명 기관그림

▷ 기관 대표자의 성명만 기입하며 공동대표일 경우 띄어쓰기 없이 콤마(,)로 구분하여 성명을 기입함

- ※ 대표자의 호나 직위 등은 기입하지 않음
- ※ 대표자가 2인 이상인 경우 콤마 외의 특수기호로 구분하지 않음

1) 대표자명을 잘못 기입한 예시

☞ 홍길동(법흥), 홍길동 스님, 홍길동 신부, 홍길동 센터장

2) 대표자가 공동대표인 경우 잘못 기입한 예시

☞ 홍길동 외 1인, 홍길동/홍길순, 홍길동&홍길순

회원가입

다음 >

< 이전

▷ ‘로그인하러 가기’ 클릭 후 회원가입한 아이디와 비밀번호로 로그인



- ‘마이페이지’ 클릭 후 ‘기관정보(부가정보)’란의 연간예산 및 운영법인 또는 단체정보 입력 후 ‘수정’ 버튼 클릭
- 회원가입 및 기관정보 입력 완료 후 온라인배분신청(<http://proposal.chest.or.kr>) 사이트 창 종료

기관정보(부가정보)

직원현황: 총 0명 상근 0명 비상근 0명

연간예산: 단위(원)

연도	구분	총계	보조금수입	전입금	후원금수입	사업수입	기타수입
2019 예산	세입	12,000,000	1,000,000	1,000,000	10,000,000	0	0
	세출	3,000,000	1,000,000	1,000,000	1,000,000	0	0
2020 예산	세입	210,000	100,000	100,000	10,000	0	0
	세출	1,210,000	100,000	1,100,000	10,000	0	0

수정

2단계. 나눔과꿈 홈페이지(<https://sharinganddream.org>) 내 “신청안내” 클릭
(별도 회원가입 없음)



3단계. 사업 공고문 및 제출서류 확인



4단계. 신청하려는 사업내용에 따라 중점주제, 자유주제 선택



5단계. 사업 선택 (꿈/나눔 & 단기/장기)



6단계. 모금회 “나눔과꿈” 전용 로그인 페이지 이동

▷ 1단계에서 가입한 온라인배분신청사이트 아이디 및 비밀번호를 입력하여 로그인

나눔과꿈

삼성전자와 사랑의열매가 함께하는 행복한 세상 만들기

Member Login

회원가입절차안내

Enter User ID

Enter Password

Login

회원가입 > 아이디/비밀번호 찾기 >

공지사항

24 08, 수요일

'나눔과꿈' 온라인신청 매뉴얼

삼성전자와 사랑의열매가 함께하는 행복한 세상만들기...

▷ 로그인 후 나눔과꿈 홈페이지(4단계, 5단계)에서 선택한 유형이 맞는지 확인 후 사업명 클릭

사랑의열매(테스트)님 환영합니다.

마이페이지 로그아웃 +

접수중

2022년 나눔과꿈 '꿈-장기-중점주제(아동청소년 교육·자립 지원사업)'

※ 신청완료 후 사업 분류 변경이 불가하니 확인 후 신청하여 주시기 바랍니다.

7단계. 신청 주요내역 입력 및 사업계획서 등록

(1) 기관정보 입력 및 확인 화면

1-1. 기관정보(예결산 내역)이 입력되지 않은 경우 > 예결산 입력 >

예결산 입력 후 '진행 중인 사업'에서 다시 신청하고자 하는 사업 선택하여 진행

1-2. 기관정보(예결산 내역)이 입력되어 있는 경우 > 현재 기준의 기관정보와

일치하는지 확인 후 '다음' 버튼을 클릭하여 진행

(2) 개인정보 제공 동의 화면

(3) 사업 신청 등록화면

(4) 접수완료

(5) 수정하기

(1) 기관정보 입력 및 확인 화면

1-1. 기관정보(예결산 내역)이 입력되지 않은 경우 > 마이페이지로 자동이동 > 예결산 입력 후 4단계부터 재진행하여야 함.

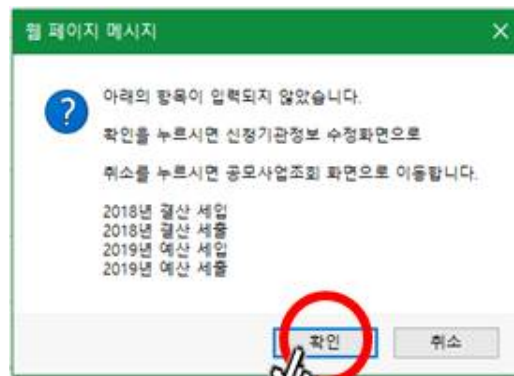

클릭 시 '마이페이지'로 자동 이동함

- 마이페이지 상단 이미지 생략 -

기관정보(부가정보)

직원현황: 총 90명 상근 80명 비상근 10명 단위는 반드시 '원' 단위로 기입

※ 총계는 세부내용(보조금수입, 인건비 등) 입력 시 자동계산 됨.

연간예산: 단위(원) 2019

연도	세입	총계	보조금수입	전입금	후원금수입	사업수입	기타수입
2018 결산	세입	0	0	0	0	0	0
	세출	0	0	0	0	0	0
2019 예산	세입	0	0	0	0	0	0
	세출	0	0	0	0	0	0

운영법인 또는 단체 ☐ 기관정보와 동일

운영주체성격:

운영법인명: 대표자명:

전화번호: 000-0000-0000 사업자등록번호:

홈페이지: 설립연월일:

주소: 우편번호검색

1-2. 기관정보 (예결산 내역)이 입력되어 있는 경우 > 현재 기준의 기관정보와 일치하는 지 확인 후 '다음' 버튼을 클릭하여 진행

신청기관정보 → 신청기관정보가 최근정보와 일치하는지 확인

사업자번호	기관명
주소	
대표자	이메일
기관대표전화	팩스
시설종류	설립연월일
신고여부	홈페이지
기관주요사업	

운영법인 또는 단체 → 운영법인 또는 단체 정보가 일치하는지 확인

운영법인(단체)명	운영주체성격
운영법인(단체) 전화번호	운영법인(단체) 대표자
운영법인(단체) 홈페이지	운영법인(단체) 사업자번호
운영법인(단체) 주소	운영법인(단체) 설립연월일

(2) 개인정보 제공 동의 화면

- 개인정보 제공 동의 내용을 확인 후 '동의하기' 버튼 클릭

개인정보 제공 동의

☞ > 사업신청 > 공모사업

사회복지공동모금회(이하 "모금회"라 함)는 개인정보보호법 제15조에 의거하여 개인정보의 수집 및 이용에 관한 정보주체의 동의절차를 준수하며, 정보주체의 동의 후 수집된 정보는 모금회의 개인정보 수집 및 이용목적 외의 용도로는 절대 이용, 제공되지 않습니다. 개인정보 중 주민등록번호에 대해서는 개인정보보호법 제24조의2에 따라 정보주체의 동의 여부를 불문하고 결코 수집·이용, 제공되지 않을 것입니다.

1. 개인정보의 수집 및 이용에 관한 동의
 - 가. 개인정보의 수집·이용자(개인정보처리자) : 모금회
 - 나. 개인정보수집이용목적 : 모금회의 지원사업 관련 업무
 - 다. 개인정보의 수집 이용항목 : 성명·이메일·휴대폰번호 등
 - 라. 개인정보 보유 및 이용기간 : 모금회가 정한 보존기간 동안
2. 개인정보의 제3자 제공에 관한 동의
 - 가. 개인정보를 제공받는 자 : 모금회 지원사업의 수행지원을 위한 개인정보처리 위탁기관
 - 나. 개인정보를 제공받는 자의 이용 목적 : 모금회 지원사업의 업무처리
 - 다. 제공하는 개인정보의 항목 : 위 1호 다목에 해당하는 개인정보
 - 라. 개인정보를 제공받는 자의 보유 및 이용기간 : 모금회가 정한 보존기간 동안
3. 모금회 지원사업의 신청인은 위 1~2호에 대해 동의하지 않으실 수 있습니다. 그러나 동의 거부 시 모금회가 지원하는 서비스 이용에 제한을 받을 수 있습니다.

본인은 모금회가 「개인정보 보호법」 제15조제1항 및 제24조제1항제1호에 의거, 1호와 같이 본인의 개인정보 및 고유식별정보(이하 "개인정보"라 함)를 수집·이용하는 것에 대하여 ☒ 동의합니다.

본인은 모금회가 「개인정보 보호법」 제17조제1항제1호에 의거, 2호와 같이 본인의 개인정보를 제3자에게 제공하는 것에 대하여 ☒ 동의합니다.

동의하기

(3) 사업(배분)신청 등록화면

- 해당 기관에서 신청할 사업정보를 입력하는 화면으로, 도움말을 참고하여 정보 모두 기입

신청 주요내역 ▶주의) 신청내역은 지원사업의 평가에 사용되는 자료이므로 정확하게 기입해야 합니다. 신청내역의 오기جه로 인한 책임은 기관에 있음을 알려드립니다.

프로젝트명	<input type="text"/> 최대 250byte 입력가능합니다. (0 / 250 byte)		
수행기간	<input type="text"/> ~ <input type="text"/> ? 사업수행기간 : (2019-01-02 ~ 2021-12-31)	유형	<input checked="" type="radio"/> 프로그램사업 (상담, 교육, 정보제공 등의 유언 서비스 제공 사업) <input type="radio"/> 기능보강사업 (강비 및 이동수단 구입, 시설 개보수 등의 사업)
서비스지역	::: 선택 ::: ? 본 프로젝트가 수행되는 서비스 대상 지역을 시군구 단위까지 선택	사업수행인력	<input type="text"/> 숫자만 기입 하세요.
사업참여자	- 구분: <input type="text"/> - 핵심참여자: <input type="text"/> - 실인원: <input type="text"/> 숫자만 기입 하세요. ? 서비스를 직접적으로 제공받는 주요 참여자가 누구인지, 실제 인원수가 몇 명인지 기입	사업구분	::: 선택 ::: ? 서비스 주요 내용 ::: 선택 ::: ? C-SDGs 분류 체계
연차	::: 선택 ::: ? 신규로 신청하는 사업일 경우에는 1차년(신규)사업에 해당 됨. 전년도에 모금회의 지원을 받은 사업으로 사업수행자, 사업대상, 사업내용이 동일한 경우에는 사업 연차에 따라 2차년, 3차년 등 선택		

프로젝트명	주요사업내용	
주요내용	<input type="text"/> 최대 100자까지 입력가능합니다.	<input type="text"/> 최대 400byte 입력가능합니다. (0 / 400 byte)
	<input type="text"/> 최대 100자까지 입력가능합니다.	<input type="text"/> 최대 400byte 입력가능합니다. (0 / 400 byte)
	<input type="text"/> 최대 100자까지 입력가능합니다.	<input type="text"/> 최대 400byte 입력가능합니다. (0 / 400 byte)

? 프로젝트명, 주요사업내용에 대해 3개 이하로 간략히 기재

- 지원한도(원)을 초과하여 기입할 경우 다음페이지로 넘어갈 수 없음

구분	예산지원기준
단기(1년)사업	기관당 1년간 1억 원 이하 지원
장기(3년)사업	기관당 3년간 3억 원 이하 지원

※ 신청한액 : 3,000만원

신청금액 세부내역(원)	사업비 <input type="text"/> % 인건비 <input type="text"/> % 관리운영비 <input type="text"/> %
신청금액(원)	<div> <div>0</div> <div>? 총 사업비 중 모금회에 신청하는 금액 신청금액 세부내역을 입력하시면 자동계산 됩니다.</div> </div> <div> <div>자부담(원)</div> <div>? 총 사업비 중 모금회에 자부담하는 금액 기입</div> </div>
총사업비(원)	0 ? 신청금액 세부내역, 자부담 금액을 입력하시면 자동계산 됩니다.
담당자	<div>성명 <input type="text"/> 직통전화 <input type="text"/></div> <div>직위 <input type="text"/> 휴대폰 <input type="text"/></div> <div>FAX <input type="text"/> 000-0000-0000 이메일 <input type="text"/></div>

웹 페이지 메시지

! 프로그램의 한도액이 초과되었습니다.

확인

□ 작성예시

목	세목	세세목	계	산출근거	신청금액 (원)	비율 (%)	자부담 (원)	비율 (%)	자부담 재원
인건비	총 계		110,668,000		90,668,000	10	20,000,000	00	
	정발인력	급여	21,300,000	21,300,000원 × 10월 × 1명	21,300,000				
		사회보험	1,700,000	170,000원 × 10월 × 1명	1,700,000				
	소 계		23,000,000		23,000,000	25.4			
사업비	신리정 지원(자 비)	사회관리 위원회	8,820,000	사회관리비 및 간담회 300,000원 × 5회	1,500,000				
		자기회복 프로그램		3차원(3차원사 2차원) 80,000원 × 2명 × 2회	1,120,000				
		프로그램 개발비		프로그램 개발비 124,000원 × 25명 × 2회	6,200,000				
	직업교육 지원	진로상담		전문 진로상담 50,000원 × 20명 × 2회	2,000,000				
		기초교육	52,128,000	분야별 아카데미 500,000원 × 20명 × 1회	10,000,000				
		심화교육		인턴십 급여 600,000원 × 20명 × 3개월	36,000,000				
	인턴십 지원	자문위원회	2,100,000	자문위원회 회의비 및 간담회 420,000원 × 5회	2,100,000				
		센터 운영	20,000,000	센터 임대 보증금 20,000,000원 × 1회			20,000,000	100	
		소 계	83,048,000		63,048,000	69.5			
	소 계		4,620,000		4,620,000	5.1			
사무용품	사무용품		1,900,000	190,000원 × 10월	1,900,000				
	출장비		720,000	60,000원 × 12월	720,000				
	집기비		2,000,000	노트북 2,000,000원 × 1식	2,000,000				
	소 계		4,620,000		4,620,000	5.1			

- ✓ 신청금액은 모금회로부터 지원 받고자 하는 금액을 말함
- ✓ 총 사업비는 모금회 지원금액과 자부담액이 합해진 금액을 말함
- ✓ 별도 자부담 계획이 없을 경우 0원으로 기입
- ✓ 신청금액 및 총 사업비는 자동 계산됨으로 기입하지 않음

신청금액 세부내역(원)	사업비 (1) 63,048,000 % 인건비 (2) 23,000,000 % 관리운영비 (3) 4,620,000 %	
신청금액(원)	<div>0</div> <div>? 총 사업비 중 모금회에 신청하는 금액 신청금액 세부내역을 입력하시면 자동계산 됩니다.</div>	<div>자부담(원)</div> <div>(4) 20,000,000</div> <div>? 총 사업비 중 모금회에 자부담하는 금액 기입</div>
총사업비(원)	0 ? 신청금액 세부내역, 자부담 금액을 입력하시면 자동계산 됩니다.	

- 사업계획서(고유번호증, 시설신고증, 해외지원사업 추가자료 포함) 및 기관 조직도, 기관 운영위원회 명단, 운영법인 이사회 명단(없을 경우 생략)을 각각 첨부 후 '다음' 버튼 클릭
- 등록 가능한 확장자명 jpg, gif, bmp, png, hwp, pdf, zip, pptx, ppt, docx, doc, xlsx, xls

사업계획서

사업계획서	파일선택	찾아보기
<small>[첨부파일명은 반드시 한글 30자 이내로 작성하여야 합니다.] [다수의 관련문서를 첨부하실 경우에는 압축파일형태(ZIP 등)로 첨부하여 주십시오. / 첨부파일은 10MB를 초과할 수 없습니다.]</small>		

별첨자료

기관조직도	파일선택	찾아보기
기관 운영위원회 명단	파일선택	찾아보기
운영법인이사회 명단	파일선택	찾아보기

? 운영법인(단체)이 없는 경우 첨부하지 않으셔도 됩니다.

다음 >



※ 각각의 첨부파일은 10MB를 초과할 수 없음
(초과 시 10MB이하로 용량 조정 후 업로드)

※ 압축파일은 .ZIP파일로 업로드
(.egg파일은 업로드 시 오류가 날 수 있음)

- 확인메세지를 확인 후 '신청하기' 버튼을 클릭하여 신청을 완료함

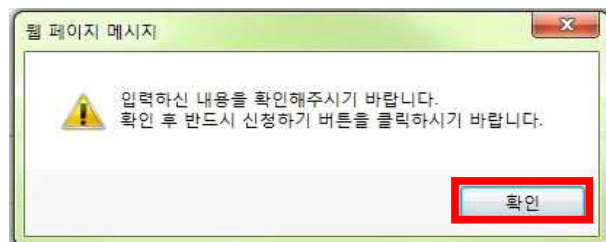

별첨자료

기관조직도	파일선택	찾아보기
기관 운영위원회 명단	파일선택	찾아보기
운영법인이사회 명단	파일선택	찾아보기

? 운영법인(단체)이 없는 경우 첨부하지 않으셔도 됩니다.

< 이전 신청하기

(4) 접수완료

- 신청이 완료되면 '등록완료' 화면이 보이게 되며 하단의

1)접수내역목록 버튼을 클릭하여 접수내용을 확인하거나 2)상단의 접수내역 메뉴에서 확인할 수 있음

1)'접수내역목록' 버튼 클릭하여 이동



2)상단의 접수내역 메뉴에서 이동



(5) 수정 또는 취소하기

– 접수내역에서 수정 또는 취소하고자하는 사업명을 클릭

※ 사업 내용 수정 및 취소는 접수기간 내에만 가능 (진행상태 : 접수중)

접수내역 > 온라인배분신청 홈페이지의 접수내역을 안내합니다.

접수내역 리스트 > 사업명을 클릭하시면 신청한 사업정보를 수정할 수 있습니다

접수번호	수행년도	사업구분	지회	사업명	사업수행기간	담당자	연락처	신청일자	진행상태
20150500200016	2021	기획사업	중앙	2021년 나눔과꿈-나눔-단기	2021-01-01~ 2021-12-31	김배분	02-123-1234	2020-06-10	접수중

– 클릭 시 ‘사업신청내역 상세’ 내역 창이 나타남

– 사업내용을 수정할 경우 페이지 하단의 ‘수정하기’ 버튼을 클릭하여 신청정보 수정함

– 사업신청을 취소할 경우 페이지 하단의 ‘취소하기’ 버튼을 클릭하여 신청내역 삭제

사업신청내역 상세

신청한 사업정보

수행년도	2021	사업구분	기획
사업명	2021년도 기획 나눔과꿈-나눔-단기	사업수행기간	2021-03-01 ~ 2021-02-28
담당자	김배분	담당자 연락처	
공모기간	2020-06-10 ~ 2019-07-26 18:00	한도액(원)	프로그램 100,000,000

신청기관정보

사업자번호	123-82-12345	기관명	사랑복지시설
주소	나눔특별시 드림구 삼성전자로		
대표자	김열매	이메일	sharing@naver.com
대표전화	02-123-1234	팩스번호	02-123-1234
시설종류	장애인복지 / 장애인직업재활시설	설립연월일	2011-09-15
신고여부	신고	신고여부	
기관주요사업			

– 중간 이미지 생략 –

사업계획서	
사업계획서	사업신청서(사랑복지시설).hwp
별첨자료	
기관조직도	신청기관 조직도.pdf
운영위원회	신청기관 이사회 및 운영위원회 명단.pdf
운영법인이사회	운영법인 조직도 운영위원회 및 이사회 명단.pdf
<div style="text-align: right;"> 수정하기 취소하기 </div>	

- 신청정보 수정 후 '다음' 버튼 클릭하여 안내메세지 '확인' 후 최종수정한 정보 확인
- '신청하기' 버튼을 클릭하여 수정된 정보를 최종 저장함

- 상단 이미지 생략 -

별첨자료	
기관조직도	<div>파일선택</div> <div>찾아보기</div> 신청기관 조직도.pdf
운영위원회	<div>파일선택</div> <div>찾아보기</div> 신청기관 이사회 및 운영위원회 명단.pdf
운영법인이사회	<div>파일선택</div> <div>찾아보기</div> 운영법인 조직도 운영위원회 및 이사회 명단.pdf

다음



별첨자료	
기관조직도	<div>파일선택</div> <div>찾아보기</div> 신청기관 조직도.pdf
운영위원회	<div>파일선택</div> <div>찾아보기</div> 신청기관 이사회 및 운영위원회 명단.pdf
운영법인이사회	<div>파일선택</div> <div>찾아보기</div> 운영법인 조직도 운영위원회 및 이사회 명단.pdf
<div style="text-align: right;"> 이전 신청하기 </div>	

※ 회원가입 진행 시 기 등록된 계정이 있는 경우

① 회원가입을 클릭하여 사업자번호 입력 후 '기관검색' 클릭

 사랑의열매
사회복지공동모금회

온라인배분신청

×

회원가입

[기관정보]

사업자등록번호*

1128012345

기관검색

*필수 입력내용입니다.

② 검색결과가 조회될 경우 가입하고자 하는 기관정보를 더블클릭함

검색결과

※ 계정을 생성하고자 하는 기관정보를 클릭하여 주시기 바랍니다.

고유번호	기관명	대표자명	전화	주소	배분대상코드
116-82-*****	열매노인복지관	예**	02-6262-3100	경기도 나주시 드림로 49	201905001000001
116-82-*****	사랑종합복지관	예**	02-6262-3000	서울특별시 삼성구 전자로 116	20020400101114

1

③ 블라인드 처리된 대표자명을 입력 후 '기관인증' 버튼을 눌러 다음 단계 진행

※ 기관인증 시 전 대표자명으로 되어 있을 경우에는?

→ 전 대표자명으로 기관인증 후 진행 > 로그인 > 마이페이지에서 정보 갱신

 사랑의열매
사회복지공동모금회

온라인배분신청

[기관인증]

기관명*

사랑종합복지관

사업자등록번호*

1128012345

대표자명*

예**

기관인증

경고창

회원님의 정보와 일치하는 아이디는 총 10건입니다.
신규 회원가입을 진행하시겠습니까?

확인

아이디/비밀번호 찾기

닫기

※ 기관인증 완료 후 기존에 가입된 계정이 있다면 '아이디/비밀번호찾기' 버튼을 클릭하여 진행

※ 이미 회원으로 등록되어 있으나 아이디, 비밀번호를 잊어버린 경우

① 아이디/비밀번호 찾기를 클릭함

사랑의열매
사회복지공동모금회 | 온라인배분신청

Quick Menu

사업신청 사업수행 사업평가 접수내역 Q&A 공지사항

Member Login

회원가입 | 아이디/비밀번호 찾기 | 모금회원

신청접수 절차안내
절차안내에 따라
접수 하세요.

MBC 라디오
지원사업 안내
많은 참여를 기다립니다.

공지사항
온라인배분신청의 새로운 소식을 알려드립니다.

· 삼정회계법인 회계평가 서류 내역 공유(2019년 1월 25일... 2019-01-31

· 온라인배분신청_자주묻는 질문 2018-08-31

진행중인 사업
진행중인 사업을 알려드립니다.

[기획사업] [전국]2019년 전국기획 'HUG 주택도시보... 부산

[기획사업] [부산]2019년 기획 'HUG 주택도시보충공... 부산

[기획사업] [부산] 2019년 기획사업 복지현안 우선지원... 부산

[기획사업] [공모-북부]2019년 기획사업_지역사회 복지... 경기

[기획사업] [전남] 2019년 기획 도서 및 오지마을 복지... 전남

[기획사업] 2019년 사랑의열매 차량지원사업 공고 경남

[기획사업] 2019년 기획사업 저소득가정 추석명절 물품... 세종

② 기관명과 사업자등록번호를 입력 후 '아이디찾기' 클릭함

사랑의열매
사회복지공동모금회 | 온라인배분신청

아이디/비밀번호찾기

회원정보에따라 아이디/비밀번호를 찾을 수 있습니다.

아이디찾기 비밀번호찾기

☒ 배분대상 *심사위원의 경우 관리자에게 문의해주세요.

기관명

사업자등록번호
없어 입력하십시오.

아이디찾기

아이디 조회결과 입력하신 정보와 일치하는 결과는 아래와 같습니다.

③ ‘아이디찾기’ 클릭 시 별도의 팝업창에 검색결과가 나타남. 비밀번호를 찾고자 하는 계정을 확인함

아이디/비밀번호찾기 결과

아이디 조회결과 입력하신 정보와 일치하는 결과는 아래와 같습니다.

아이디	기관명	대표자명	주소
well_love	사랑종합복지관	윤**	서울특별시 삼성구 전자로 116
welfare1234	사랑종합복지관	윤**	서울특별시 삼성구 전자로 116
happy2020	사랑종합복지관	윤**	서울특별시 삼성구 전자로 116

④ 비밀번호 찾기 탭 클릭

⑤ 비밀번호 찾기 화면에서 상단의 별도 팝업에 표기된 아이디 및 기관명, 사업자등록번호를 동일하게 입력 후 ‘비밀번호 찾기’ 버튼을 클릭함

※ 아이디, 기관명, 사업자등록번호를 동일하게 입력하지 않을 경우 임시 비밀번호가 나타나지 않으므로 입력한 내용 확인 필요

※ 하단에 나타난 임시 비밀번호를 대소문자를 구분하여 로그인 창에 입력함

※ 대소문자를 구분하지 않을 경우 사용자 비밀번호 오류 메시지가 나타남

※ 임시 비밀번호로 최초 로그인 시 마이페이지에서 다른 비밀번호로 변경함



사랑의열매

사회복지공동모금회

온라인배분신청

아이디/비밀번호찾기

회원정보에 따라 아이디/비밀번호를 찾을 수 있습니다.

아이디찾기

비밀번호찾기

☒ 배분대상

*심사위원의 경우 관리자에게 문의해주세요.

아이디

기관명

사업자등록번호

‘-’없이 입력하십시오.

비밀번호 찾기

임시 발급된 비밀번호 결과는 아래와 같습니다.

임시 발급된 비밀번호는 **NLYNIH3G**입니다.

로그인하신 후 MYPAGE에서 비밀번호를 변경하여 주십시오.